

PLAN DE SITUATIE

scara 1 : 500

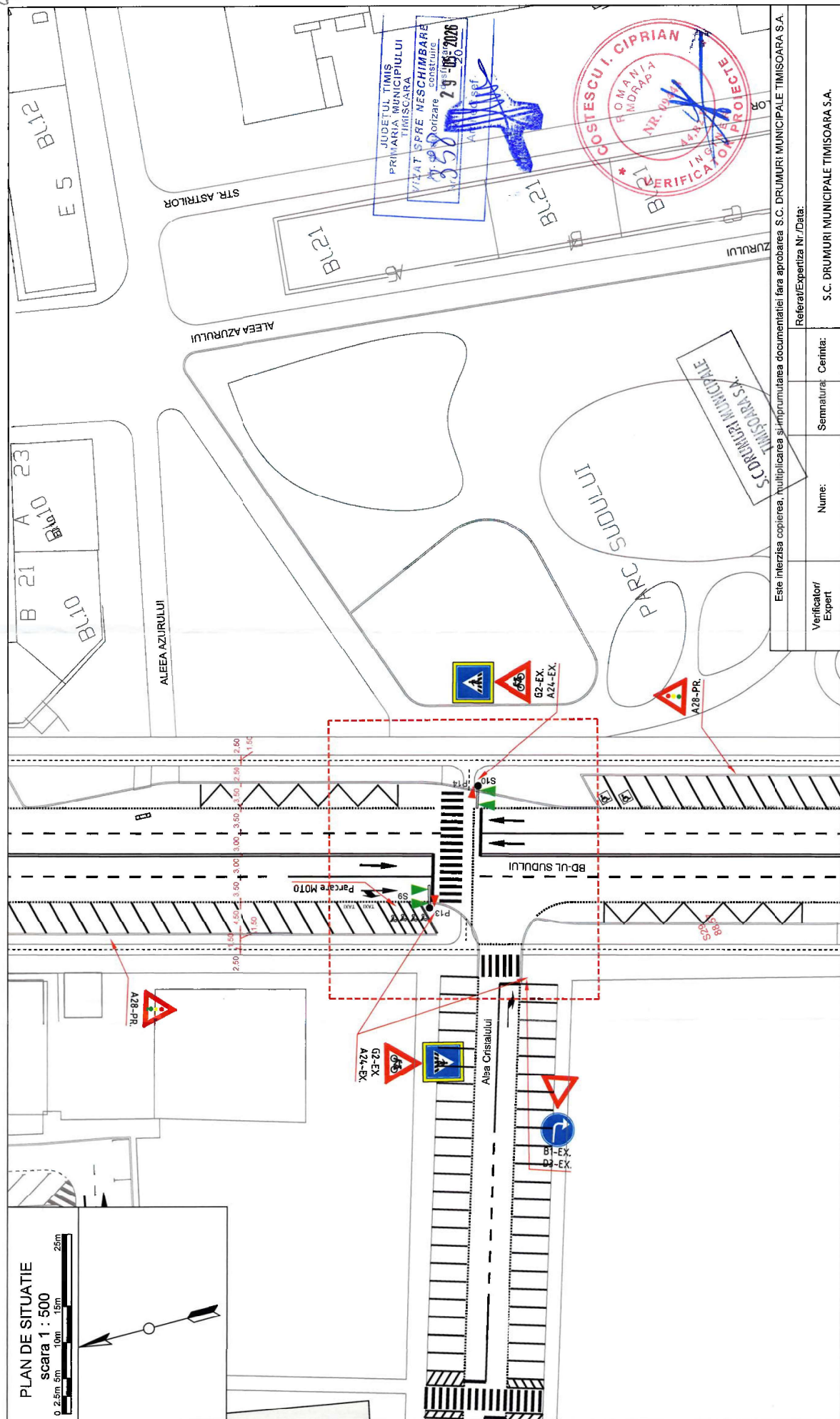
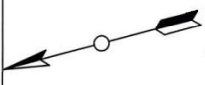

Legenda

	indicator rutier propus
	indicator rutier existent
	indicator rutier anulat
	bordura propusa
	bordura existenta
	S9..S10 Senafor rutier cu 3 ochuri; prevazut cu dispersive: rosu, galben, verde; cu sursa luminoasa tip LED
	P13..P14 Senafor rutier cu 2 ochuri; prevazut cu dispersive: rosu, verde; cu sursa luminoasa tip LED

--- zona interventie

Verificator/Expert	Nume:	Semnatura:	Cerinta:	Referat/Expertiza Nr./Data:
Proiectant general:	S.C. DRUMURI MUNICIPALE TIMISOARA S.A. Sediu: Str. Etenatiilor nr. 45, Timisoara 300-447, Romania Tel.: +40 256 215003, +40 256 215006 E-mail: sam@sam-in.ro, http://www.sam-in.ro			
Specificatie:	Nume:	Semnatura:	Scara:	Beneficiar:
Sef Proiect	Ing. Dragoş Bejanaru	Ing. Dragoş Bejanaru	1:500	S.C. DRUMURI MUNICIPALE TIMISOARA S.A.
Desenat	Ing. Darius Paduranu	Ing. Darius Paduranu	Data: 01.2026	Titlu proiect: SISTEMATIZARE PRIN SEMAFORIZAREA INTERSECȚIEI B-DUL SUDULUI - ALEEA AZURULUI
				Revizie: 0
				Planşa nr.: PS1
				Proiect nr.: 155/2026

JUDETUL TIMIS
PRIMĂRIA MUNICIPIULUI
TIMISOARA
VIZAT ŞPRE NESCIMBĂRĂ
de către
autoritatea de autorizare
construcţie
29.05.2026

